



ด่วนที่สุด

บันทึกข้อความ

เลขที่เอกสารในระบบ E.O. ๐๑.๐๑/๒๖๖๐

| |
|--------------------------|
| ฝ่ายบริหารทั่วไป |
| กองพัฒนาแหล่งน้ำขนาดกลาง |
| โทร. ๒๕๓๕๕ ๕๖๑๙/๕๙ |
| เลขรับ-ส่งที่. ๕๖๑๙/๕๙ |
| วันที่ 1.8 พ.ค. 2559 |
| เรื่อง 19.25 น. |

ส่วนราชการ ส่วนช่วยอำนวยความสะดวก สำนักงานเลขานุการกรม โทร. โทรสาร ๐ ๒๒๔๑ ๔๘๐๖
 ที่ ขบ ๖๔๑๖ วันที่ ๑๘ พฤษภาคม ๒๕๕๙

เรื่อง ขออนุมัติโครงการร่วมบริจาคสมทบทุนและรับเหรียญที่ระลึก "พระพุทธสิริภาคเภชัชยครุจุฬารามณ์" 19.25 น.

เรียน ผู้บริหารกรม ผอ.สำนัก / กอง / กลุ่ม และ ผส.ขบ. ๑-๑๗

อ.ก.พ. ๑๒๙/๒๕๕๙

ด้วยศาสตราจารย์ ดร.สมเด็จพระเจ้าลูกเธอ เจ้าฟ้าจุฬาภรณวลัยลักษณ์ อัครราชกุมารี มีพระดำริให้จัดสร้าง "พระพุทธสิริภาคเภชัชยครุจุฬารามณ์" หรือ "พระพุทธโอสถ" เป็นพระพุทธรูปประจำ โรงพยาบาลจุฬารามณ์ เพื่อถวายเป็นพระราชกุศล เนื่องในโอกาสที่พระบาทสมเด็จพระเจ้าอยู่หัว จะทรงเจริญพระชนมพรรษา ๙๐ พรรษา ในปีพุทธศักราช ๒๕๖๐ และให้จัดสร้างเหรียญที่ระลึก "พระพุทธสิริภาคเภชัชยครุจุฬารามณ์" หรือ "พระพุทธโอสถ" จำนวน ๔ ประเภท ตามรายละเอียดที่แนบ เพื่อมอบให้ประชาชนที่ร่วมบริจาคสมทบทุนช่วยเหลือผู้ป่วยยากไร้ จัดซื้อเวชภัณฑ์และเครื่องมืออุปกรณ์การแพทย์

ในการนี้ สลก. เชิญท่านร่วมบริจาคสมทบทุนโครงการดังกล่าวตามแต่ศรัทธา โดยรวบรวมเงินส่งที่ส่วนช่วยอำนวยความสะดวก สลก. หรือโอนเงินเข้าบัญชี ธนาคารกสิกรไทย สาขาบางกระบือ ชื่อบัญชี "น.ส.รัตนา นางาม และ นายทวีศักดิ์ ปานเพ็ชร" บัญชีเลขสมทรัพย์ เลขที่ ๐๐๗-๒-๙๒๕๐๖-๘ พร้อมสำเนาการโอนเงินดังกล่าว ให้ส่วนช่วยอำนวยความสะดวก สลก. โทร. โทรสาร ๐ ๒๒๔๑ ๔๘๐๖ , ๐ ๒๒๔๑ ๐๒๕๑ ภายในวันพุธที่ ๒๕ พฤษภาคม ๒๕๕๙ เพื่อจะได้ดำเนินการรวบรวมเงินส่งให้โครงการ และรายงานผลการดำเนินงานส่งไปยังกองกลาง สป.กษ. ต่อไป

จึงเรียนมาเพื่อโปรดให้ความอนุเคราะห์และขอขอบคุณที่ให้ความร่วมมือด้วยดี

(นายฉัตรชัย บุญลือ)

สนก.

เรียน ผส.ก. ๑ - ๑๖ ผวศ.พ.ก. ผตบ.พ.ก. และ ผบท.พ.ก.

เพื่อทราบและขอเชิญชวนร่วมบริจาคสมทบทุนโครงการดังกล่าวตามศรัทธา หากประสงค์จะบริจาคเพื่อขอรับเหรียญที่ระลึก ให้แจ้งตามรายละเอียดที่แนบและโอนเงินเข้าบัญชี นางอัมพร ศรีสมานวัตร ธนาคารกรุงไทย เลขที่บัญชี ๐๑๒ - ๐ - ๐๗๖๕๑ - ๙ ภายในวันที่ ๒๔ พ.ค. ๒๕๕๙ ตามแบบฟอร์มการส่งเงินที่แนบมาพร้อมนี้

19 พ.ค. ๕๙

(นางอัมพร ศรีสมานวัตร)

ผบท.พ.ก. รักษาการแทน

ผอ.พ.ก.

19 พ.ค. ๕๙

๐๖๖ มท๒๖/๕๗
๑๖/๐๕/๕๙
๑๗.๑๕๗

ด่วน

ต้นฉบับ

เลขที่เอกสารในระบบ E กษ 0201/ว 2660

ฝ่ายบริหารทั่วไป(สตก.รับเอกสารจากภายนอก) วันที่ ๗ป 6416 วันที่ 16 พ.ค. 2559
เรื่อง ขอความร่วมมือบริจาคสมทบทุนและรับเหรียญที่ระลึก "พระพุทธสิรินาคเกษขจรจุฬารามณ์"

ขอปล.ลก.

| | |
|---|-------------|
| เรียน อช. | วันที่กำหนด |
| <input checked="" type="checkbox"/> เพื่อโปรดพิจารณา <input type="checkbox"/> เพื่อโปรดดำเนินการ <input type="checkbox"/> เพื่อโปรดทราบ | ภายใน |
| ด้วยศาสตราจารย์ ดร.สมเด็จพระเจ้าลูกเธอ เจ้าฟ้าจุฬาภรณวลัยลักษณ์ อัครราชกุมารี | 31 พค 59 |
| มีพระดำริให้จัดสร้าง "พระพุทธสิรินาคเกษขจรจุฬารามณ์" หรือ "พระพุทธโอสถ" เป็น | |
| พระพุทธรูปประจำโรงพยาบาลจุฬารามณ์ เพื่อถวายเป็นพระราชกุศล เนื่องในโอกาสที่ | |
| พระบาทสมเด็จพระเจ้าอยู่หัว จะทรงเจริญพระชนมพรรษา 90 พรรษา ในปีพุทธศักราช 2560 | หมายเหตุ |
| และให้จัดสร้างเหรียญที่ระลึก "พระพุทธสิรินาคเกษขจรจุฬารามณ์" หรือ "พระพุทธโอสถ" | |
| จำนวน 4 ประเภท ตามรายละเอียดที่แนบ เพื่อมอบให้ประชาชนที่ร่วมบริจาคสมทบทุนช่วยเหลือ | |
| ผู้ป่วยยากไร้ จัดซื้อเวชภัณฑ์และเครื่องมืออุปกรณ์การแพทย์ | |
| กษ. ขอความร่วมมือ ดังนี้ | |
| 1. ประชาสัมพันธ์ผ่านสื่อต่าง ๆ ทั้งในส่วนกลาง และส่วนภูมิภาค เพื่อเชิญชวนผู้สนใจร่วมบริจาค | |
| สมทบทุนโครงการดังกล่าว | |
| 2. รายงานผลการดำเนินงานตามแบบที่กำหนด พร้อมแนบสำเนาใบรับฝากเงินของธนาคาร | |
| ส่งไปยังกองกลาง สป.กษ. ภายในวันที่ 31 พฤษภาคม 2559 | |

รัตน

(นางพวงศรี มโนรด)

ผอ.น.ส. ปฏิบัติราชการแทน ลนค. 16 พ.ค. 2559

เรียน อช.

สือเก็บเงินและรับบริจาค

และขอรับเอกสารต่าง ๆ ตามที่แนบมา

17 พ.ค. 2559

(นายสุเทพ น้อยไพโรจน์)

อช. กษ

1 Nov ๒๐๑๕

เมื่อ 16/10 พงศกม ๒๐๑๕

(นายฉัตรชัย บุญลือ)

เรียน คุณรุ่งนภา

ลนค.

๑๗ พ.ค. ๒๕๕๙

Ecobranh 1700/59

(นางพวงศรี มโนรด)
ขอปล.ลก. 17 พค 59



ด้วย

เลขที่เอกสารในระบบ E-mail ๐๒๖๖๐

บันทึกข้อความ

| |
|--------------------------------|
| กรมส่งเสริมการค้าระหว่างประเทศ |
| เลขที่ ๖๔๑๖/๖๙ |
| วันที่ ๒๖๓๐๙ |

ส่วนราชการ กระทรวงเกษตรและสหกรณ์ สำนักงานปลัดกระทรวงเกษตรและสหกรณ์ โทร. ๐ ๒๒๘๑ ๘๕๗๐
 ที่ กษ ๐๒๐๑/ว.๒๖๖๐ วันที่ ๑๒ พฤษภาคม ๒๕๕๙
 เรื่อง ขอความร่วมมือเงินบริจาคสมทบทุนและรับเหรียญที่ระลึก "พระพุทธสิรินาคเภษัชยคุรุจุฬารณ์"

เรียน อธิบดีกรมชลประทาน

ด้วยศาสตราจารย์ ดร.สมเด็จพระเจ้าลูกเธอ เจ้าฟ้าจุฬาภรณวลัยลักษณ์ อัครราชกุมารี มีพระดำริให้จัดสร้าง "พระพุทธสิรินาคเภษัชยคุรุจุฬารณ์" หรือ "พระพุทธโอสถ" เป็นพระพุทธรูปประจำโรงพยาบาลจุฬารณ์ เพื่อถวายเป็นพระราชกุศล เนื่องในโอกาสที่พระบาทสมเด็จพระเจ้าอยู่หัว จะทรงเจริญพระชนมพรรษา ๙๐ พรรษา ในปีพุทธศักราช ๒๕๖๐ และให้จัดสร้างเหรียญที่ระลึก "พระพุทธสิรินาคเภษัชยคุรุจุฬารณ์" หรือ "พระพุทธโอสถ" จำนวน ๔ ประเภท ได้แก่

- | | |
|------------------------------------|------------------------------|
| ๑. เหรียญทองคำ (ขัดเงา) ๙๙% | ผู้บริจาคตั้งแต่ ๙๙๙,๙๙๙ บาท |
| ๒. เหรียญทองคำ ๙๙% | ผู้บริจาค ๕๐,๐๐๐ บาท |
| ๓. เหรียญเงินรมดำพื้นทรายพิเศษ ๙๕% | ผู้บริจาค ๕,๐๐๐ บาท |
| ๔. เหรียญโลหะสีเหลือง (Brass) | ผู้บริจาค ๒๐๐ บาท |

เพื่อมอบให้ประชาชนที่ร่วมบริจาคเงินสมทบทุนช่วยเหลือผู้ป่วยยากไร้ จัดซื้อเวชภัณฑ์และเครื่องมืออุปกรณ์การแพทย์ ในโครงการก่อสร้างโรงพยาบาลส่วนขยาย ๔๐๐ เตียง ตลอดจนร่วมสมทบทุนในการจัดสร้างพระพุทธรูปดังกล่าว สำหรับรายละเอียดการบริจาคตามเอกสารที่แนบ

กระทรวงเกษตรและสหกรณ์ จึงขอความร่วมมือจากท่าน ดังนี้

๑. ประชาสัมพันธ์ผ่านสื่อต่าง ๆ ทั้งในส่วนกลาง และส่วนภูมิภาค เพื่อเชิญชวนผู้สนใจร่วมบริจาคสมทบทุนโครงการดังกล่าว

๒. รายงานผลการดำเนินงานตามแบบที่กำหนด พร้อมแนบสำเนาใบรับฝากเงินของธนาคารส่งไปยังกองกลาง สำนักงานปลัดกระทรวงเกษตรและสหกรณ์ ภายในวันที่ ๓๑ พฤษภาคม ๒๕๕๙

จึงเรียนมาเพื่อโปรดพิจารณาดำเนินการ

(นายธีรภัทร ประยูรสิทธิ)

ปลัดกระทรวงเกษตรและสหกรณ์

**รายละเอียดการบริหารค่าเพื่อขอรับเหรียญที่ระลึก
พระพุทธรูปสิริมาศเภษัชยคุรุจุฬารณ์ (เหรียญพระพุทธรูปโอส)**

ชื่อ - สกุล.....
 บ้านเลขที่..... ถนน..... ตำบล/แขวง.....
 อำเภอ/เขต..... จังหวัด.....
 รหัสไปรษณีย์..... โทรศัพท์.....
 มีความประสงค์ที่จะบริจาคเพื่อขอรับเหรียญที่ระลึกพระพุทธรูปสิริมาศเภษัชยคุรุจุฬารณ์ (เหรียญพระพุทธรูปโอส)
 โรงพยาบาลจุฬารณ์ ดังนี้

| รายการ | จำนวนเงินบริจาค / 1 เหรียญ | จำนวน (เหรียญ) ที่ขอรับ | รวมยอดบริจาค |
|--|----------------------------|-------------------------|--------------|
| ๑. เหรียญทองคำ (ขีดเงา) ๙๙% สูง ๗๐ มิลลิเมตร น้ำหนักประมาณ ๓๐๐ กรัม | ๙,๙๙๙ | | |
| ๒. เหรียญทองคำ ๙๙% สูง ๓๐ มิลลิเมตร น้ำหนักประมาณ ๑๘ กรัม | ๕๐,๐๐๐ | | |
| ๓. เหรียญเงินรมดำพื้นทรายพิเศษ ๙๙% สูง ๓๐ มิลลิเมตร น้ำหนักประมาณ ๑๕ กรัม | ๕,๐๐๐ | | |
| ๔. เหรียญโลหะสีเหลือง (Brass) สูง ๓๐ มิลลิเมตร น้ำหนักประมาณ ๑๑ กรัม | ๒๐๐ | | |
| รวมยอดบริจาคทั้งหมด | | | |

ลายมือชื่อ.....
 (.....)

โดยบริจาคเป็น

เงินสด

เชื้อสิ่งง่าย “โรงพยาบาลจุฬารณ์เพื่อสมทบทุนสร้างพระพุทธรูปสิริมาศเภษัชยคุรุจุฬารณ์”
 หรือ บริจาคเงินสมทบทุนสร้างพระพุทธรูปสิริมาศเภษัชยคุรุจุฬารณ์

ชื่อบัญชี โรงพยาบาลจุฬารณ์ เพื่อสมทบทุนสร้างพระพุทธรูปสิริมาศเภษัชยคุรุจุฬารณ์

๑) ธนาคารไทยพาณิชย์ จำกัด (มหาชน) สาขาสถาบันบัณฑิตศึกษาจุฬารณ์ เลขที่บัญชี ๔๐๖-๕๓๓๒๔๖-๒

๒) ธนาคารทหารไทย สาขาศูนย์ราชการเฉลิมพระเกียรติ (อาคารบี) เลขที่บัญชี ๒๓๖-๒-๐๘๘๑๖-๙

๓) ธนาคารกรุงไทย สาขาหลักสี่ เลขที่บัญชี ๔๖๖-๐-๑๗๙๖๕-๖

๔) ธนาคารกรุงเทพ สาขาหลักสี่พลาซ่า เลขที่บัญชี ๒๒๙-๔-๑๐๙๒๙-๙

๕) ธนาคารออมสิน สาขาไอทีสแควร์ เลขที่บัญชี ๐๒๐-๑-๕๓๓๓๓๓๒๗-๒

หรือ บริจาคเงินสมทบทุนเพื่อโครงการเฉลิมพระเกียรติ ๙๐ พรรษา

ชื่อบัญชี โรงพยาบาลจุฬารณ์ เพื่อโครงการเฉลิมพระเกียรติ ๙๐ พรรษา

๑) ธนาคารกรุงเทพ จำกัด (มหาชน) สาขาหลักสี่พลาซ่า เลขที่บัญชี ๒๒๙-๔-๑๐๘๓๓-๓

๒) ธนาคารไทยพาณิชย์ จำกัด (มหาชน) สาขาสถาบันบัณฑิตศึกษาจุฬารณ์ เลขที่บัญชี ๔๐๖-๕๓๓๓๓๗-๕

๓) ธนาคารออมสิน สาขาไอทีสแควร์ เลขที่บัญชี ๐๒๐-๑-๕๕๓๓๓๓๓๗-๗

๔) ธนาคารทหารไทย สาขาศูนย์ราชการเฉลิมพระเกียรติ (อาคารบี) เลขที่บัญชี ๒๓๖-๒-๐๘๘๑๕-๑

๕) ธนาคารกรุงไทย สาขาหลักสี่ เลขที่บัญชี ๔๖๖-๐-๑๗๙๓๔-๖

รับเหรียญ

ไม่รับเหรียญ

ท่านสามารถบริจาคผ่านบัญชีธนาคารต่างๆ หรือ ทางเว็บไซต์ : <http://donation.chulabhornhospital.com>



ศาสตราจารย์ ดร.สมเด็จพระเจ้าลูกเธอ เจ้าฟ้าจุฬาภรณวลัยลักษณ์ อัครราชกุมารี ประธานกรรมการอำนวยการโรงพยาบาลจุฬาภรณ์ และประธานบริหารโรงพยาบาลจุฬาภรณ์

ศาสตราจารย์ ดร.สมเด็จพระเจ้าลูกเธอ เจ้าฟ้าจุฬาภรณวลัยลักษณ์ อัครราชกุมารี ทรงมีพระวิริยะ และพระอุตสาหะในการพัฒนาระบบการแพทย์และการสาธารณสุขไทยอย่างเสมอมา โดยมีพระปณิธานที่จะยกระดับคุณภาพชีวิตประชาชนชาวไทยให้พ้นจากทุกภัยโรคระบาดร้าย ซึ่งทรงจัดตั้งโรงพยาบาลจุฬาภรณ์ขึ้น เพื่อเป็นโรงพยาบาลเฉพาะทางด้านโรคระบาด ปัจจุบันโรงพยาบาลดำเนินโครงการมาแล้วกว่า ๖ ปี ให้บริการผู้ป่วย ทั้งจากใน ส่วนกลางและส่วนภูมิภาคด้วยเทคโนโลยีมาตรฐานสากลแก่ประชาชนทุกระดับ

ตลอดระยะเวลากว่า ๖ ปีที่ผ่านมา ผู้ป่วยที่เข้ารับการรักษาและที่ทรงรับไว้ในพระอนุเคราะห์ มีจำนวนเพิ่มขึ้นมีไข้เฉพาะผู้ป่วยโรคระบาดร้ายเท่านั้น ด้วยพระเมตตาที่ทรงมีต่อผู้เจ็บป่วยทุกประเภท จึงทรงพระกรุณาโปรดเกล้าฯ ให้จัดสร้างโรงพยาบาลจุฬาภรณ์ในส่วนขยาย ขนาด ๔๐๐ เตียง เพื่อให้ครอบครัวคนพิการทุกโรคอย่างทั่วถึง และเพื่อถวายเป็นพระราชกุศลแด่พระบาทสมเด็จพระเจ้าอยู่หัวในโครงการเฉลิมพระเกียรติเนื่องในโอกาสที่ทรงเจริญพระชนมพรรษาครบ ๙๐ พรรษา ในปี ๒๕๖๐

ปัจจุบันมีการใช้เทคโนโลยีทางการแพทย์ที่ทันสมัยมาพัฒนาและช่วยในการรักษาผู้ป่วยให้หายจากโรคระบาดและฟื้นความทุกข์ทรมานโดยเร็ว ทำให้ค่าใช้จ่ายในการรักษาโรครักษา สูงมากขึ้น ประกอบกับการรักษาพยาบาลที่ก้าวหน้าขึ้น ดำเนินการโดยได้รับเงินเพียงบางส่วนจากงบประมาณแผ่นดิน ซึ่งไม่เพียงพอสำหรับการจัดซื้อเครื่องมืออุปกรณ์การแพทย์ตลอดจนเวชภัณฑ์ เพื่อการวินิจฉัยและทำการรักษาแก่ผู้ป่วยที่ยากไร้และด้อยโอกาสจากทั่วทุกมุมของประเทศไทย โรงพยาบาลจึงจำเป็นต้องหารายได้เสริมมาเป็นงบประมาณในการดูแลผู้ป่วยเพิ่มเติม เพื่อให้โอกาสแก่ผู้ป่วยส่วนหนึ่งที่กำลังประสบกับสุขภาพประเภทต่างๆ ครอบคลุมไปถึงหรือมีหลักประกันแต่จำเป็นต้องได้รับการรักษาที่จำเป็นเพื่อช่วยให้ผู้ป่วยเหล่านั้นหายจากโรคโดยเร็ว และเพื่อให้ผู้ป่วยที่ยากไร้จากทุกส่วนของประเทศ มีโอกาสได้รับการดูแลด้วย

โรงพยาบาลจุฬาภรณ์ จึงขอเชิญชวนท่านผู้มีจิตเป็นกุศลร่วมบริจาคเงินสมทบเพื่อช่วยเหลือผู้ป่วยที่ยากไร้ตลอดจนจัดซื้อเวชภัณฑ์และเครื่องมืออุปกรณ์การแพทย์ และร่วมสมทบทุนในการจัดสร้างพระพุทธรูปสิริเนคาเภัชยคุรุจุฬาภรณ์ พระพุทธรูปประจำโรงพยาบาลจุฬาภรณ์ เพื่อถวายเป็นพระราชกุศลเนื่องในโอกาสที่พระบาทสมเด็จพระเจ้าอยู่หัว จะทรงเจริญพระชนมพรรษาครบ ๙๐ พรรษา ในปี ๒๕๖๐

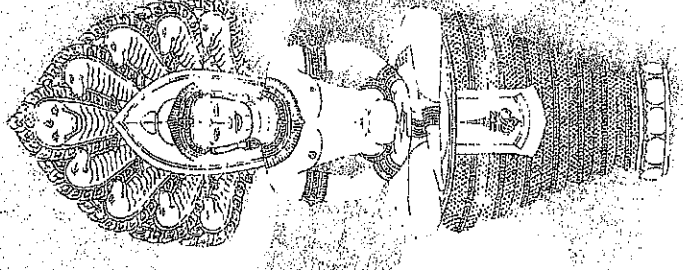

พระพุทธรูปสิริเนคาเภัชยคุรุจุฬาภรณ์ เป็นพระพุทธรูปประจำโรงพยาบาลจุฬาภรณ์ พุทธลักษณะเป็นพระพุทธรูปแบบประยุกต์ร่วมสมัยที่ได้รับอิทธิพลจากพระโลหะขอมยุควิชัยคุรุราชยุยประะภา ศิลปะขอมปางนาคปรก พระหัตถ์ดัดก็มีหม้อยา สูง ๑.๙๗ เมตร ในคติมหายานเชื่อว่า “พระโลหะขอมยุควิชัยคุรุราชยุยประะภา ศิลปะขอมปางนาคปรก” เป็นพระพุทธรูปประจำโรงพยาบาลจุฬาภรณ์ เพื่อให้สืบทอดไว้ตลอดมีโรคภัยไข้เจ็บมาเบียดเบียน ปลดเปลื้องความเจ็บปวดและความทุกข์ทรมานของมนุษย์ทั้งโรคทางกาย ทางใจ และโรคทางกรรม

ศาสตราจารย์ ดร.สมเด็จพระเจ้าลูกเธอ เจ้าฟ้าจุฬาภรณวลัยลักษณ์ อัครราชกุมารี ทรงมีพระดำริให้จัดสร้างเหรียญที่ระลึกพระพุทธรูปสิริเนคาเภัชยคุรุจุฬาภรณ์หรือพระพุทธรูปโอสถ สำหรับให้ประชาชนผู้มีจิตศรัทธาไว้สักการบูชา เพื่อเป็นขวัญกำลังใจให้ปราศจากโรคภัยทั้งปวง

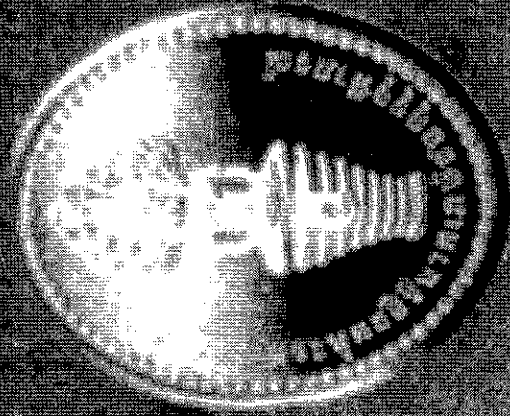
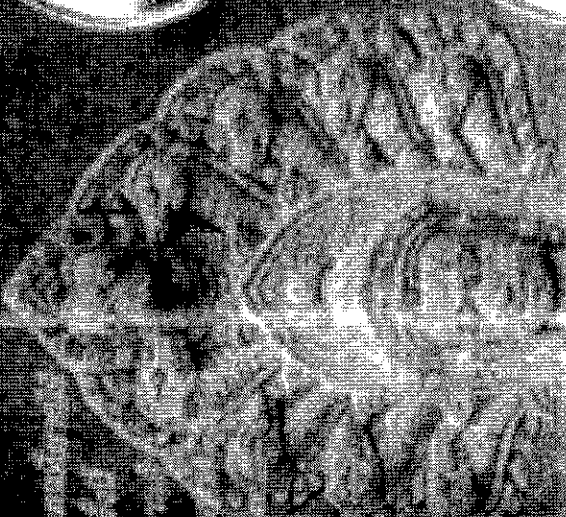
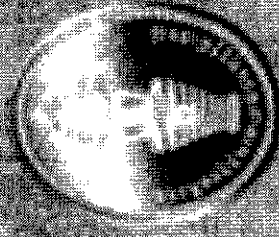
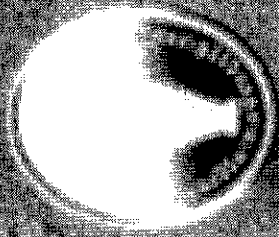
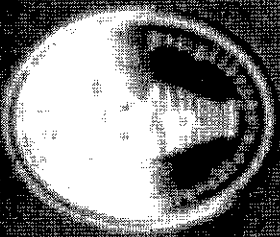
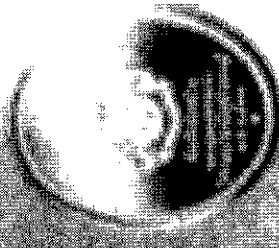
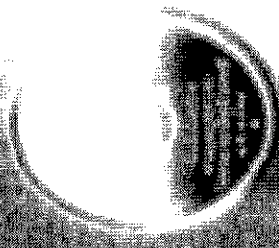



โรงพยาบาล
จุฬารัตน์

บริจาคได้ตั้งแต่นี้เป็นต้นไป

กำหนดรับเหรียญ ตั้งแต่ต้นที่ ๑ เมษายน ๒๕๕๙ เป็นต้นไป
โปรดเก็บหลักฐานการโอนบัญชี พร้อมชื่อที่อยู่ของท่าน
ส่งมายังศูนย์ประสานงานประชาสัมพันธ์และลูกค้าสัมพันธ์
โครงการเหรียญพระพุทธรูปทองคำ โรงพยาบาลจุฬารัตน์
สำหรับการจัดส่งเอกสารในการลดหย่อนภาษี

๕๕ ถนนกำแพงเพชร ๖ แขวงจตุจักร เขตจตุจักร กรุงเทพมหานคร ๑๐๒๑๐
สอบถามรายละเอียดเพิ่มเติม ศูนย์ประสานงานประชาสัมพันธ์และลูกค้าสัมพันธ์
โครงการเหรียญพระพุทธรูปทองคำ โทร. ๐๒-๕๓๖-๖๑๓๑-๔,
๐๖๓-๒๑๑๘-๕๓๗๑, ๐๖๓-๒๑๑๘-๕๓๗๒, ๐๖๓-๒๑๑๘-๕๓๗๓, ๐๖๓-๒๑๑๘-๕๓๗๔



โรงพยาบาล
จุฬารัตน์

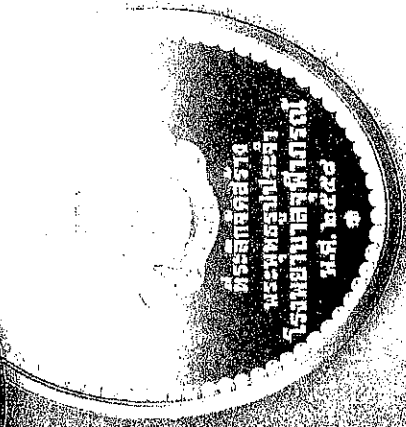
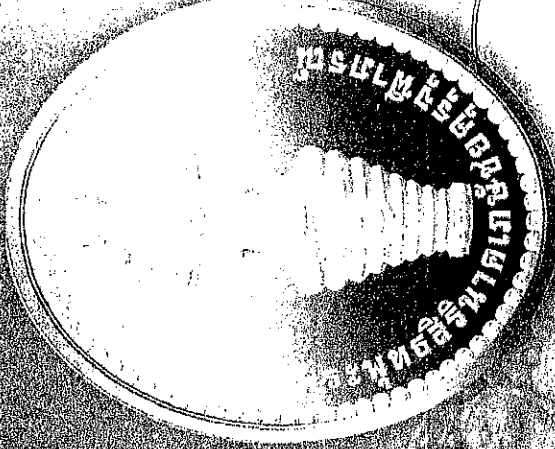

ขอเชิญร่วมบริจาคสมทบทุนและรับเหรียญที่ระลึก การจัดสร้างพระพุทธรูปขนาดเกษียณอายุราชการ พระพุทธรูปประจำโรงพยาบาลจุฬารัตน์

โรงพยาบาลจุฬารัตน์ขอเชิญผู้ใจดีบริจาคสมทบทุนเพื่อผู้สูงอายุที่ดูแลอยู่ปรนนิบัติทางการแพทย์
ในโครงการก่อสร้างโรงพยาบาลจุฬารัตน์ส่วนขยาย ๕๐๐ เตียง เพื่อเฉลิมพระเกียรติพระบาทสมเด็จพระเจ้าอยู่หัว
เนื่องในโอกาสที่พระชนมพรรษาครบ ๘๖ พรรษา ในปี ๒๕๖๐ รวมทั้งการจัดสร้าง
พระพุทธรูปขนาดเกษียณอายุราชการ และเหรียญเพื่อประดิษฐานพระพุทธรูปประจำโรงพยาบาลจุฬารัตน์

แบบฟอร์มการส่งเงิน

PAY IN

สกก..... ส่งเงินจำนวนบาท

เป็นค่า กฐินวัด.....จำนวนบาท

สคส.....จำนวนบาท

ไดอารี่.....จำนวนบาท

อื่นๆ.....จำนวนบาท

หมายเหตุ โอนเงินเข้าบัญชี นางอัมพร ศรีสมานวัตร ธนาคารกรุงไทย สาขาศรียาน
เลขที่บัญชี ๐๑๒ - ๐ - ๐๗๖๕๑ - ๙